日の出岬中華フェア（7月の月替わりイベント）

期間　7月17日㈮～19日㈰　3日間
11：00～15：00（ラストオーダー14:30）17：00～21：00（ラストオーダー20:00）

◉中華御膳　1,500円
メイン料理2品（5品の中から選べます）
棒々鶏サラダ
白飯・中華スープ・搾菜（ザーサイ）
特製マンゴープリン
メイン料理
大海老チリソース
鶏肉のカシューナッツ炒め
青椒牛肉絲（チンジャオニューロース）
豚肉とキクラゲの醤油香り炒め
帆立あっさり塩炒め
※単品　**各500円**

中華御膳

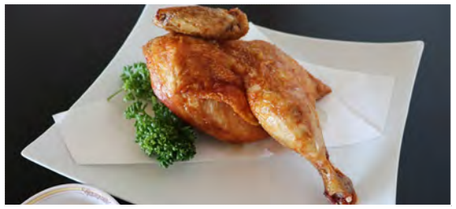
中華風 若鶏半身揚げ

◉中華フェア限定
中華風 若鶏半身揚げ　1個　**1,000円**
※テイクアウトもご利用いただけます。

お知らせ

◉期間限定朝の日帰り入浴のご案内
期間　7月23日㈭～8月31日㈪　7時～8時　※受付終了は7時30分
期間限定となりますので、ぜひともこの期間に朝の日帰り入浴はいかがでしょうか。

◉レジ袋有料化のお知らせ
この度「容器包装リサイクル法改正」に伴いまして、7月1日㈬から館内施設においてレジ袋を有料とさせていただきます。
お客さまにはご負担をおかけいたしますが、ご理解とご協力をお願いいたします。

◉貸切浴場（身障者対応）のリニューアル工事のお知らせ
期間　9月30日㈬まで
日頃から、ご利用いただいているお客さまには大変ご不便、ご迷惑をお掛けいたしますが、ご理解くださいますようお願い申し上げます。

◉客室にシーリングファン付照明の増設工事
期間　7月上旬完成
洋室・和洋室の客室照明が明るくなります。ご宿泊のお客さまから照明が暗いので明るくしてほしいという要望がございましたので、洋室・和洋室の全17室にシーリングファン付照明を設置いたします。

ホテル日の出岬は町民の皆さまの大切な財産です。
ぜひ、ご利用をお待ちしています。ホテルに対するご意見、ご要望がありましたら、何なりとご連絡ください。

オホーツク温泉ホテル日の出岬
☎85 - 2626

ホテル日の出岬からのお知らせ

今後もホテル日の出岬をよろしくお願いします

新型コロナウイルス感染症の感染拡大防止のため、4月25日から5月末日までの37日間にわたり臨時休業をしたことにより、町民の皆さまには多大なご不便とご迷惑をお掛けいたしましたが、消毒やソーシャルディスタンスの確保などの感染予防対策を講じたうえで6月から営業を再開しております。
休業前と比較すると不便に感じる部分があるかと思いますが、スタッフ一同、一丸となって皆さまに満足できるサービスを提供すべく努めてまいりますので、今後もご愛顧賜りますようお願い申し上げます。

雄武町観光開発株式会社　代表取締役　石井友藏

レストラン「藍」のおすすめ

◉特製鰻重　※テイクアウト可能
（吸い椀 / 漬物付）　**3,500円**

ふっくらとした食感のうなぎに特製の香ばしいタレがまさに王道の味。

◉冷製カッペリーニ・カルボナーラ仕立て
（サラダ / スープ付）　**1,000円**

細さが特徴のパスタ、カッペリーニをまろやかなカルボナーラソースに絡めました。カリカリベーコンと一緒にお召し上がりください。

◉棒々鶏（バンバンジー）冷麺
1,000円

彩り鮮やかに盛り付けた冷麺に柔らかく蒸しあげた鶏肉をトッピング。特製の胡麻ダレを混ぜてお召し上がりください。

◉石鍋チリチーズ御飯
（サラダ / スープ付）　**1,000円**

暑い夏は熱辛のチリチーズ鍋とキンキンに冷えた生ビールがベストマッチ。

※テイクアウトのご注文も承っております。
ご家庭で外食ランチ＆ディナー気分を味わってみてはいかがでしょうか。
（テイクアウトメニューの詳細についてはお問い合わせください）

※ご予算に応じてオードブル・お弁当・仕出し料理も承っております。お気軽にお問い合わせください。